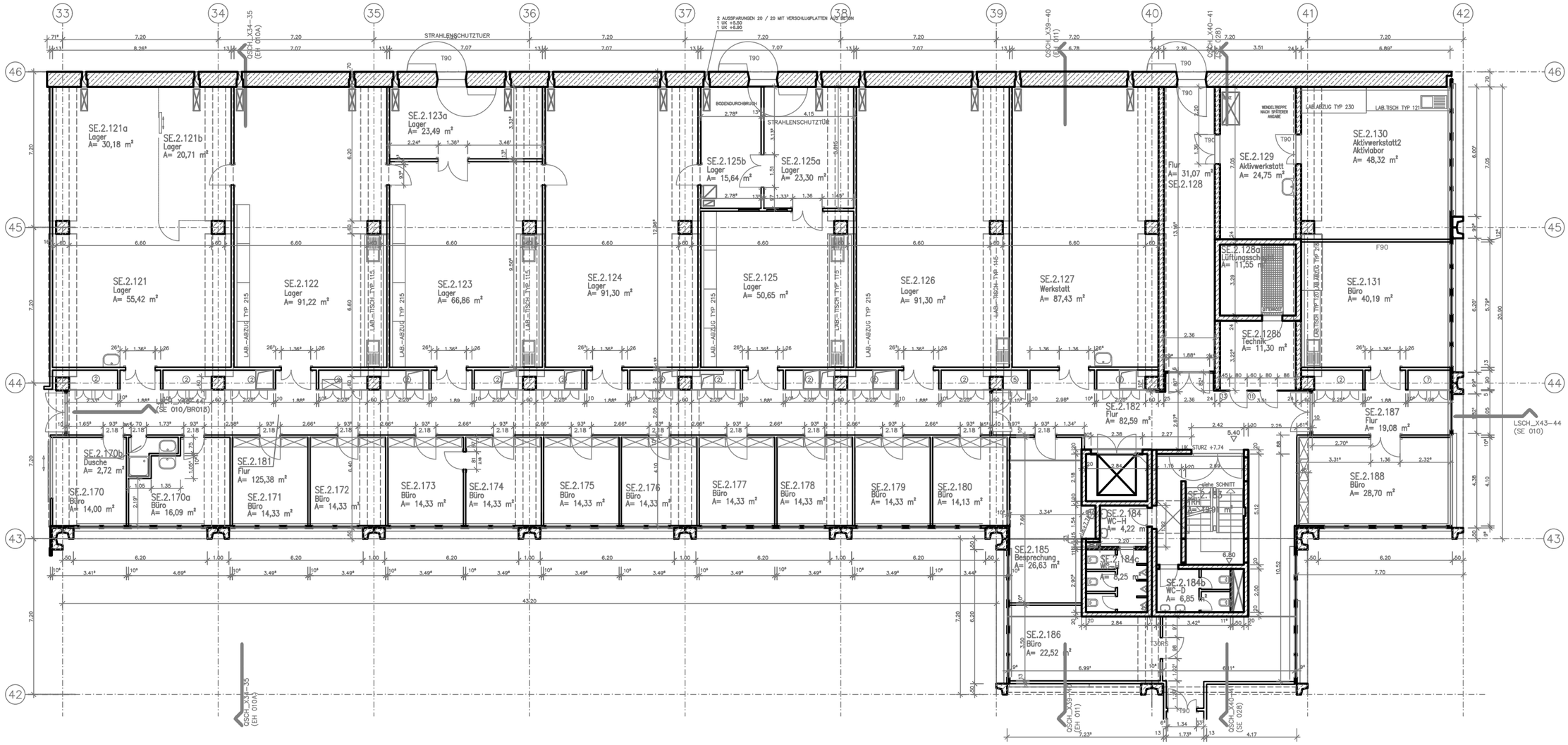

Bauherr:

Fehlende oder ungültige Referenz
Datei: ..\..\..\Zeichnungswesen\Planvorlagen\LOGO_GSI\GSI_Logo_1600_800_300dpi.pdf
Plan: 1

GSI Helmholtzzentrum für Schwerionenforschung GmbH

Planckstraße 1
64291 Darmstadt www.gsi.de

Gebäude: SE
Schnelle Experimente

Planinhalt: Grundriss
Ebene 2

Die Architekturzeichnungen sind nur in Verbindung mit den Zeichnungen der einzelnen Fachplaner gültig. Unstimmigkeiten zwischen den Architekturzeichnungen und der Fachplanung sind vor Ausführung mit der Projektleitung abzustimmen. Alle Masse sind vor Ort zu überprüfen.

Dieser Plan ist für Firma GSI urheberrechtlich geschützt

	Name	Datum	Maßstab:	Format:	Blatt:
Gezeichnet:	M. Erhard	03.03.2025	1 : 200	DINA 3	
Geprüft:			Plan-Nr.: 20250303_SE_GR_E2_09		
Laufwerk:					